

Carta Técnica

Versión: 2.2.0

Liberación: 8 de marzo de 2017

Herramientas complementarias: 1.2.9

20170307

- Actualización**
- Sin costo, para versiones 2016 que fueron activadas a partir del 1 de julio de 2015.
 - Con costo, para versiones 2016 que fueron activadas, antes del 1 de julio de 2015.

Nota: Los certificados sin costo sólo se generarán de números de serie tipo de venta, no aplican sistemas tipo distribuidor, donación o que provengan de una actualización sin costo.

- Recuerda**
- Al actualizar una versión, es **OBLIGATORIO** cerrar el sistema, sobre todo si cuentas con una versión en Red. Programa el proceso de actualización y avisa oportunamente a los usuarios de las terminales antes de ejecutarlo.

Consideración:

CONTPAQi® Comercial 2.0.0 es compatible con CONTPAQi® Contabilidad – Bancos 8.0.1.

Si realizas interfaz entre dichos sistemas, es recomendable que tengas instaladas ambas versiones.

Contenido

CARTA TÉCNICA	1
CONTENIDO	2
NOVEDADES	4
<i>Captura de Régimen Fiscal</i>	4
Beneficio.....	4
Configuración	4
Nueva empresa	4
Redefinir empresa y Conceptos	5
Formato amigable	5
<i>Firma de ejecutables</i>	6
<i>Nuevas addendas</i>	6
Beneficio.....	6
Nuevas Addendas.....	6
Documento Addendas.....	6
MEJORAS	7
<i>Addenda</i>	7
Folio-Ticket: D3285-2016062110000259.....	7
Folio-Ticket: D3438-2016121410003445.....	7
Folio-Ticket: D3459-2017011710000881.....	7
Folio-Ticket: D3460-2017012410004248.....	7
Folio-Ticket: D3463-2017011810000594.....	7
Folio-Ticket: D3469-2017013010002336.....	7
<i>Documentos</i>	7
Folio-Ticket: D3409-2016113010002935.....	7
Folio-Ticket: D3444-2016122910001535.....	7
Folio-Ticket: D3445-2016122910001535.....	7
Folio-Ticket: D3447-2016110710003621.....	8
Folio-Ticket: D3448-2016112910001957.....	8
Folio-Ticket: D3450-2017010510003623.....	8
Folio-Ticket: D3464-2017011710004092.....	8
<i>Hoja electrónica</i>	8
Folio-Ticket: D3441-2016122610001497.....	8
Folio-Ticket: D3452-2017010610003229.....	8
Folio-Ticket: D3468-2017020210000326.....	8
Folio-Ticket: D3487-2017021010003961.....	9
Folio-Ticket: D3488-2017021610003833.....	9
<i>Interfaz Contabilidad-Bancos</i>	9
Folio-Ticket: D3454-2016122210002994.....	9
Folio-Ticket: D3490-2017021610000818.....	11
<i>Reportes</i>	10
Folio-Ticket: D3408-2016112510002571.....	10
Folio-Ticket: D3420-2016120810001941.....	10
Folio-Ticket: D3439-2016111110003372.....	10
Folio-Ticket: D3442-2016122710004223.....	10
Folio-Ticket: D3446-2016122110004681.....	10
Folio-Ticket: D3455-2016122210001468.....	10
Folio-Ticket: D3461-2017010410000217.....	10
Folio-Ticket: D3478-2017020710002931.....	10
Folio-Ticket: D3485-2017021010003826.....	10

SDK	11
Folio-Ticket: D3416-2016111710000499.....	11
Folio-Ticket: D3424-2016121210001754.....	11
Terminal especializada	12
Folio-Ticket: D3423-2016120810003386.....	12
Folio-Ticket: D3440-2016122010004021.....	12
Folio-Ticket: D3456-2017010210004182.....	12
Apéndice	13

Novedades

Captura de Régimen Fiscal

C433

Beneficio

Facilitar la captura del régimen fiscal en la configuración general y en la configuración de conceptos.

Configuración

Se modificó la captura del **Régimen Fiscal** en los siguientes casos:

- Al dar de alta una **Nueva Empresa**.
- En la **Redefinición de empresas** pestaña **Facturación Electrónica**.
- En los conceptos.

Para facilitar la captura de dicho dato, se agregó un **F3** permitiendo seleccionar, **Físico** o **Moral**, en base a esto, se mostrarán únicamente los regímenes fiscales correspondientes a lo seleccionado, mostrando la clave y descripción del régimen.

Nueva empresa

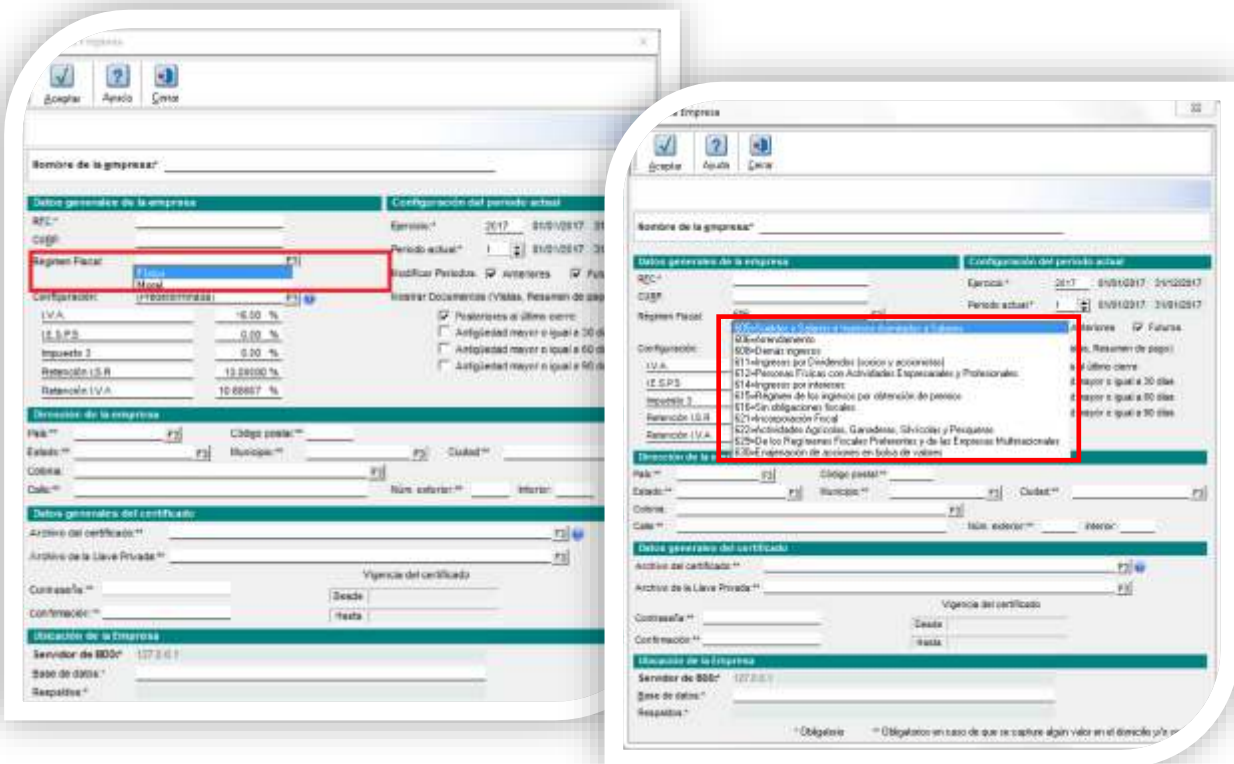

Captura de Régimen Fiscal, continuación...

Redefinir empresa y Conceptos

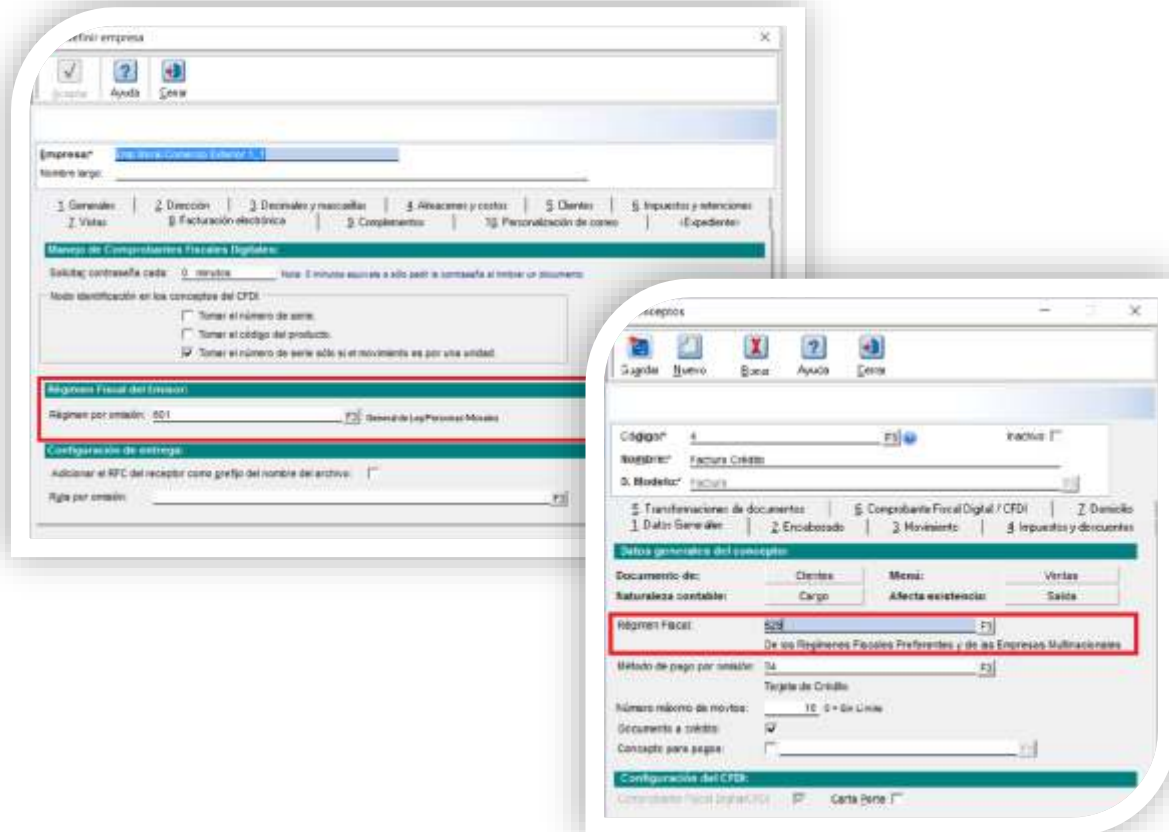

Por el momento, el uso del código en el régimen fiscal sólo es preparación que aplicará para el timbrado de comprobantes en base al **Anexo 20 versión 3.3** o los que incluyen el **Complemento Comercio Exterior 1.1**, por lo que se puede conservar la configuración actual.

En caso de actualizar el régimen fiscal conforme a los catálogos del **SAT**, al timbrar comprobantes **que no requieran el código**, en el XML se mostrará la descripción correspondiente al régimen fiscal seleccionado.

Formato amigable

Para la impresión amigable, se podrán utilizar las siguientes etiquetas, dependiendo de lo que se desee imprimir.

Etiqueta	Descripción
%INVOICE_REGIMEN_FISCAL%	Descripción del régimen fiscal.
%\\Compac/Encabezado/MGW1008/Funciones f_REGIMENFISCAL%	Código del régimen fiscal.

Firma de ejecutables

C439

Ahora todos los ejecutables de **CONTPAQi® Comercial Premium** se firman con la finalidad de que algunos antivirus no detecten como malicioso el sistema.



Nuevas addendas

C429, C435, C432, C436

[Tickets relacionados...](#)

Beneficio

Ahora **CONTPAQi® Comercial Premium** cuenta con nueva addenda, de tal forma que podrás emitir comprobantes fiscales digitales de acuerdo a dicha addenda.

Nuevas Addendas

En esta versión se agregaron las siguientes addendas:

- **Abarrotera del Duero**
- **ARTHREX**
- **Dr. Oetker – D'gari**
- **EDUMEX**
- **Hotel Sandos Internacional S.A. de C.V.**
- **Japay**
- **Kuehne + Nagel**
- **MAERSK**
- **No Sabe Fallar**
- **TSYS**
- **ZF Detecno**

Documento Addendas

Para mayor información sobre las addendas disponibles, consulta el siguiente documento:

<https://goo.gl/CcExtR>

Mejoras

Addenda

Folio-Ticket: D3285-2016062110000259

Se actualiza la estructura de la addenda **EMERPOWER** para que esta cumpla con lo especificado en el **XSD**.

Folio-Ticket: D3438-2016121410003445

A partir de esta versión, los datos de la addenda **3M** se generarán correctamente de acuerdo al archivo **XSD**.

[Otros tickets relacionados...](#)

Folio-Ticket: D3459-2017011710000881

A partir de esta versión, la addenda **Pilgrim's** cumple con todos los elementos y atributos especificados en su estructura.

Folio-Ticket: D3460-2017012410004248

Ahora los nodos **kn:Purchase_Order** y **kn:FileNumber_GL** de la Addenda **Kuehne-Nagel** serán opcionales.

Folio-Ticket: D3463-2017011810000594

Se agrega el atributo **moneda** en la addenda **Flextronics – CFDI**

Folio-Ticket: D3469-2017013010002336

A partir de esta versión, se solicitarán a nivel de cada movimiento los datos **Número de orden de compra** y **Número de partida** en la addenda **Pilgrim's**.

Documentos

Folio-Ticket: D3409-2016113010002935

Ahora se almacenará correctamente la contraseña para el envío por correo electrónico, ya que algunas contraseñas tenían problemas a la hora de ser guardadas.

[Otros tickets relacionados...](#)

Folio-Ticket: D3444-2016122910001535

A partir de esta versión, se podrán cancelar los documentos correctamente.

Folio-Ticket: D3445-2016122910004256

Ahora, se permitirá realizar la entrega de documentos de forma masiva sin importar la vigencia del certificado.

Antes, al realizar la entrega de documentos de forma masiva, se mostraba el siguiente mensaje: “La fecha y hora del documento es menor a la vigencia del certificado”

Documentos, *continuación...*

Folio-Ticket: D3447-2016110710003621

En esta versión, se generará correctamente la devolución de una factura proveniente de una remisión, ya que anteriormente se generaba la devolución de la factura con todas las unidades de la remisión, aunque está haya sido surtida parcialmente.

Folio-Ticket: D3448-2016112910001957

Ya se mostrará correctamente el costo del movimiento en base al almacén seleccionado.

Anteriormente, el costo no se actualizaba al momento de seleccionar otro almacén en el movimiento,

Folio-Ticket: D3450-2017010510003623

A partir de esta versión, se podrán consultar los documentos involucrados en una transformación, que tiene relacionado muchos documentos de origen, mostrándose 50 registros por cada vista.

Antes, al consultar una orden de compra con varios documentos origen, se mostraba el siguiente mensaje: *Error en la aplicación: "CONTPAQ i DBS / mlrAMarca / [0x800706BA]"*

[Otros tickets relacionados...](#)

Folio-Ticket: D3464-2017011710004092

En esta versión, el folio del pago creado desde la factura podrá ser modificado.

[Otros tickets relacionados...](#)

Hoja electrónica

Folio-Ticket: D3441-2016122610001497

A partir de esta versión, los domicilios registrados por medio de la hoja electrónica "Modelo exportación" quedan correctamente relacionados con el cliente/proveedor que se le indique. En versiones anteriores al dar de alta el domicilio no se mostraba dado de alta en el catálogo en cuestión.

[Otros tickets relacionados...](#)

Folio-Ticket: D3452-2017010610003229

En esta versión, al utilizar la función "Dato_documento" en los modelos electrónicos de **CONTPAQi® Comercial Premium**, devuelve la información de manera correcta.

[Otros tickets relacionados...](#)

Folio-Ticket: D3468-2017020210000326

A partir de esta versión, las funciones "Dato_Movimiento2" e "Importe_Documento" que se utilizan en los modelos electrónicos de **CONTPAQi® Comercial Premium**, devuelven la información de manera correcta, ya que anteriormente, no siempre se obtenía información al utilizar dichas funciones.

Hoja electrónica, *continuación...*

Folio-Ticket: D3487-2017021010003961

A partir de esta versión, el modelo electrónico de **CONTPAQi® Comercial Premium** permite dar de alta documentos que utilicen productos con **Series, Lotes, Pedimentos** o **Unidades no convertibles** para los siguientes documentos modelo:

- Cotización
- Pedido
- Órdenes de compra
- Cotización del proveedor

Ya que en versiones anteriores el modelo electrónico mandaba el mensaje *"Documento creado con éxito"* no creando el documento en el sistema.

Folio-Ticket: D3488-2017021610003833

A partir de esta versión, la hoja electrónica, mejora el tiempo de actualización de la información de la función **Dato_Documento** e **Importe_Documento**.

En versiones anteriores, estas funciones tardaban hasta 10 minutos en actualizar su información.

Interfaz Contabilidad-Bancos

Folio-Ticket: D3454-2016122210002994

Al ingresar a una empresa de **CONTPAQi® Comercial Premium** que tiene interfaz con **CONTPAQi® Contabilidad-Bancos**, ya no se muestra el mensaje de advertencia *"BASE DE DATOS"*.

Reportes

Folio-Ticket: D3408-2016112510002571

Al ejecutar el reporte **pedidos, cotizaciones y remisiones** mostrará correctamente las unidades en las columnas de Facturadas y Devueltas.

Folio-Ticket: D3420-2016120810001941

Ahora en el reporte **Impresión de documentos de venta**, se mostrarán correctamente los decimales del tipo de cambio, de acuerdo a la configuración de la moneda seleccionada.

Folio-Ticket: D3439-2016111110003372

En el reporte **Resumen de operaciones detallado**, se agregó un área sensible en las columnas de cargos y abonos.

Folio-Ticket: D3442-2016122710004223

Ya se muestra el listado de reportes creados en el menú **Reportes/ Mis Reportes**.

[Otros tickets relacionados...](#)

Folio-Ticket: D3446-2016122110004681

El reporte Diario de compras y ventas por almacén se ejecutará correctamente cuando se incluyan documentos que tengan folios de 8 dígitos o más.

Folio-Ticket: D3455-2016122210001468

A partir de esta versión, al ejecutar los reportes de **Ventas** o **Compras**, mostrarán correctamente la cantidad del movimiento de acuerdo a la unidad de medida y peso seleccionada en los parámetros del reporte.

Folio-Ticket: D3461-2017010410000217

Al ejecutar el reporte **Detallado de pedidos, cotizaciones y remisiones** ya no mostrará el neto del paquete por cada componente.

Folio-Ticket: D3478-2017020710002931

El reporte **Devoluciones por agente**, mostrará correctamente todos los productos seleccionados ya que anteriormente omitía algunos códigos de producto.

Folio-Ticket: D3485-2017021010003826

En esta versión, el reporte **Devoluciones por producto**, se ejecutará correctamente ya que anteriormente en algunas ocasiones se quedaba ejecutando mostrando el siguiente mensaje: "Ejecutando reporte..."

SDK

Folio-Ticket: D3416-2016111710000499

A partir de esta versión, la función **fAltaProducto** registra correctamente los productos dados de alta por el usuario.

Anteriormente, al dar de alta los productos desde el SDK utilizando la función **fAltaProducto**, no se realizaba el registro correctamente, en los ambientes que migraron desde **AdminPAQ®**.

Folio-Ticket: D3424-2016121210001754

A partir de esta versión, la función “**fAltaMovientosCDesct**” genera correctamente el movimiento registrado por el usuario del **SDK**.

En versiones anteriores no respetaba los valores de unidad y precio del movimiento, al utilizar la función **fAltaMovientosCDesct**.

Folio-Ticket: D3490-2017021610000818

A partir de esta versión, al abrir la empresa con el **SDK** de **CONTPAQi® Comercial Premium** y se detecta que está enlazada a una empresa de **CONTPAQi® Contabilidad/Bancos** se mostrará el dialogo de inicio de sesión del sistema.

Si para el usuario es necesario un inicio de sesión silencioso de la interfaz de **CONTPAQi® Contabilidad/Bancos** podrá utilizar la siguiente función:

- **fnicioSesionSDKCONTPAQi (char *, char *)**

A la cual se le indica el usuario y contraseña del sistema contable para que no muestre el dialogo de inicio de sesión.

Terminal especializada

Folio-Ticket: D3423-2016120810003386

A partir de esta versión, al realizar el abono de una factura y validar el saldo pendiente del documento con el que se está abonando la factura, se realizarán los cálculos de los nuevos importes, tomando de forma correcta el total del documento.

[Otros tickets relacionados...](#)

Folio-Ticket: D3440-2016122010004021

En esta versión, ya es posible realizar un abono desde **CONTPAQi® Bancos**.

Antes al realizar un abono desde **CONTPAQi® Bancos**, se mostraba el siguiente mensaje: “Error CAC000 Floating point división by zero”

Folio-Ticket: D3456-2017010210004182

A partir de esta versión, en la configuración de Cuentas Bancarias de **CONTPAQi® Bancos** se permite elegir conceptos de **CONTPAQi® Comercial Premium**, que están configurados CFDI.

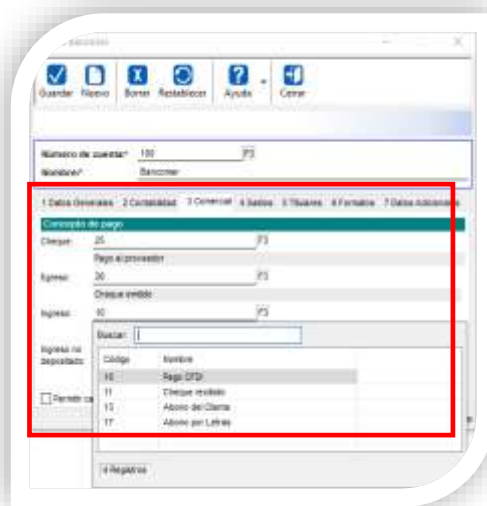

Apéndice

Se anexa el listado de folios y tickets con relación a las mejoras en esta versión.

Folio	Tickets
C429	2017010410000306
C435	2017011710003664
C432	2017012710003396
C436	2017020910003543
D3409	2017020210004001
	2017020710002324
D3423	2016021110001364
D3441	201612301000186
	2017013010004665
	2017013010004414
	2017021710001146
	2017022010003254
D3442	2017020110003861
D3450	2017011210001344
D3452	2017010310004377
D3464	2017020210004001
	2017020710002324